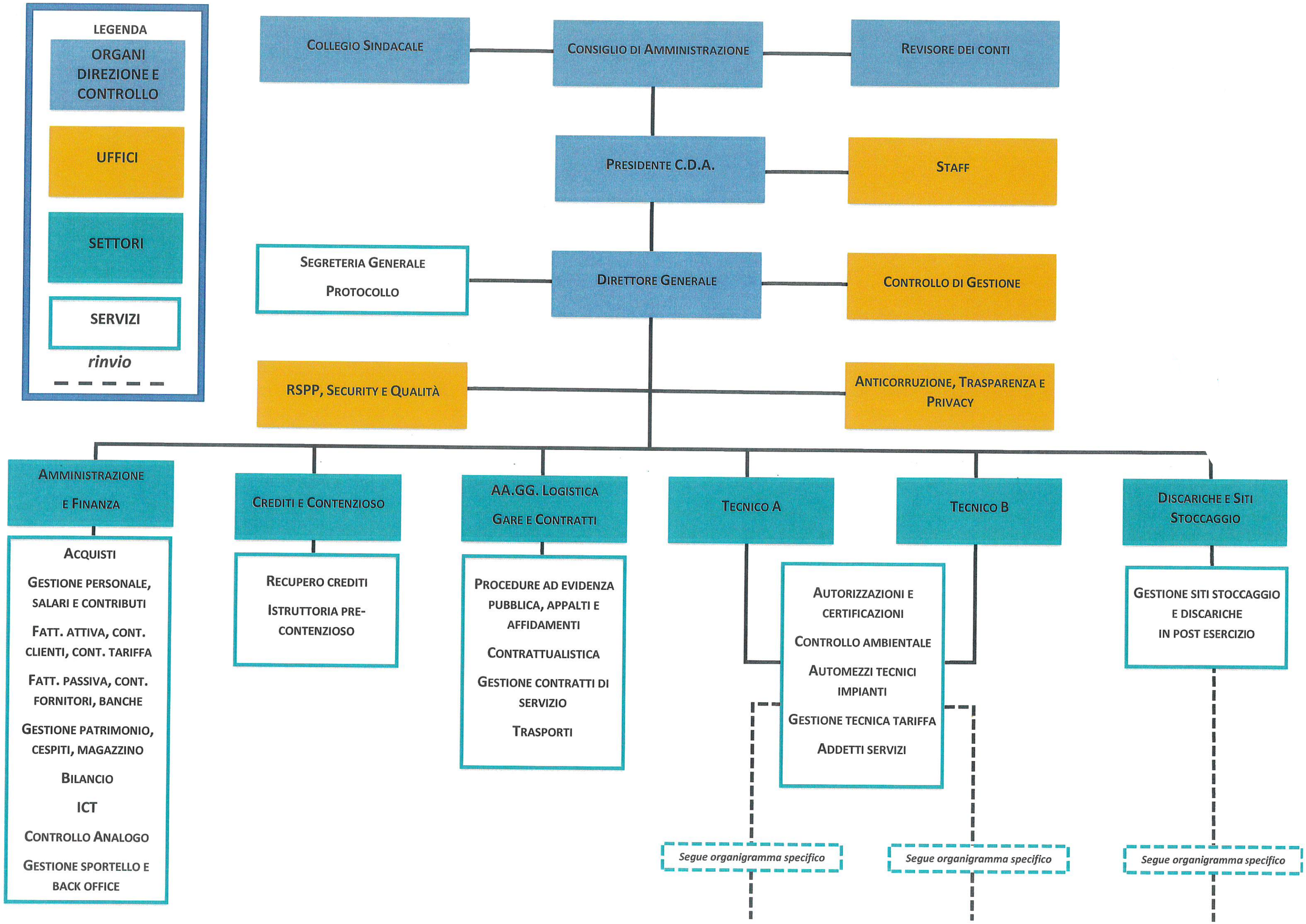
LEGENDA
ORGANI DIREZIONE E CONTROLLO
UFFICI
SETTORI
SERVIZI
rinvio
Collegio Sindacale
Consiglio di Amministrazione
Revisore dei conti
Presidente C.D.A.
Staff
Segreteria Generale
Protocollo
Direttore Generale
Controllo di Gestione
RSPP, Security e Qualità
Anticorruzione, Trasparenza e Privacy
Amministrazione e Finanza
Acquisti
Gestione personale, salari e contributi
Fatt. attiva, cont. clienti, cont. tariffa
Fatt. passiva, cont. fornitori, banche
Gestione patrimonio, cespiti, magazzino
Bilancio
ICT
Controllo Analogo
Gestione sportello e back office
Crediti e Contenzioso
Recupero crediti
Istruttoria pre-contenzioso
AA.GG. Logistica Gare e Contratti
Procedure ad evidenza pubblica, appalti e affidamenti
Contrattualistica
Gestione contratti di servizio
Trasporti
Tecnico A
Tecnico B
Autorizzazioni e certificazioni
Controllo ambientale
Automezzi tecnici impianti
Gestione tecnica tariffa
Addetti servizi
Discariche e Siti Stoccaggio
Gestione siti stoccaggio e discariche in post esercizio
Segue organigramma specifico
Segue organigramma specifico
Segue organigramma specifico

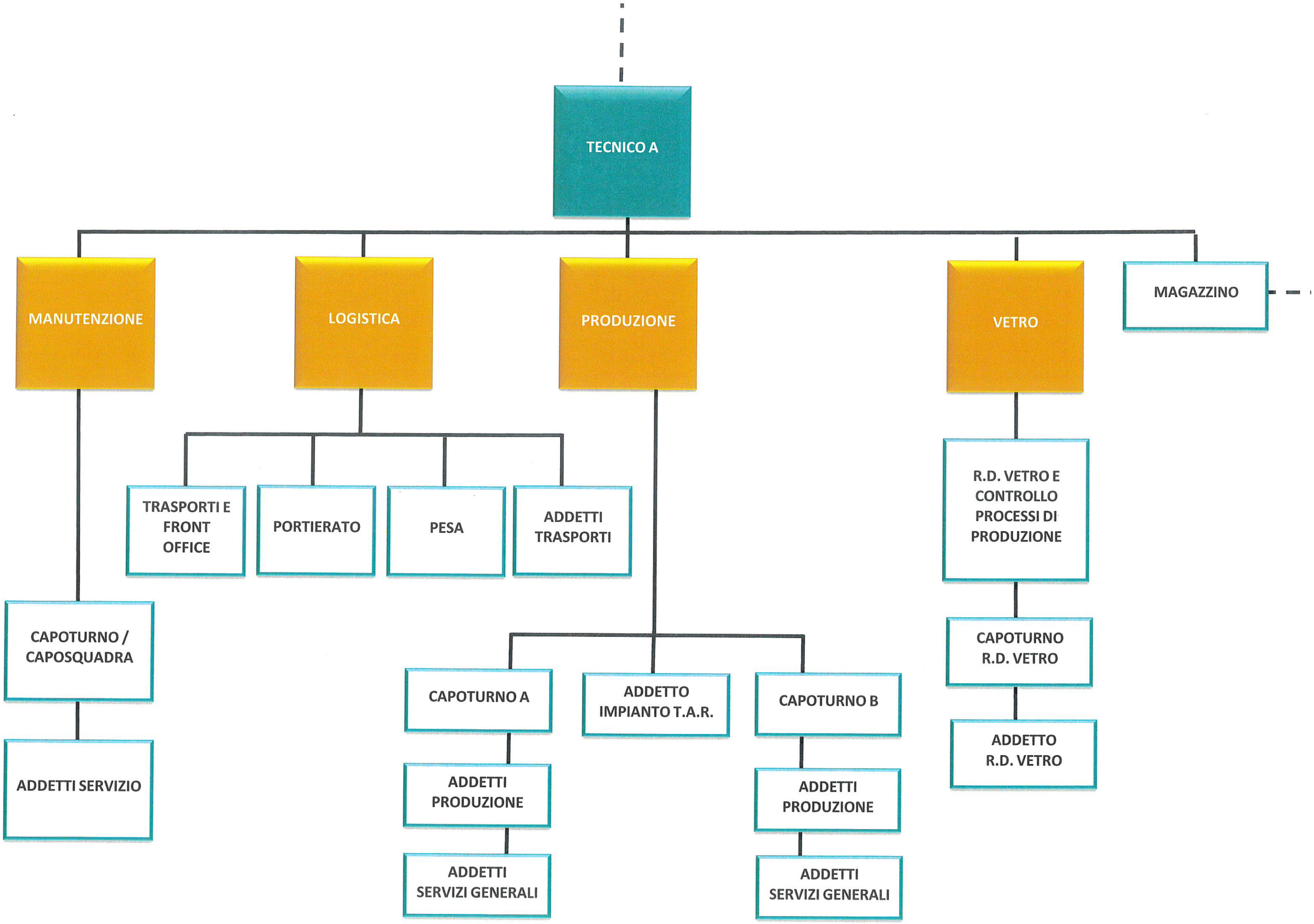
TECNICO A
MANUTENZIONE
LOGISTICA
PRODUZIONE
VETRO
MAGAZZINO
TRASPORTI E FRONT OFFICE
PORTIERATO
PESA
ADDETTI TRASPORTI
CAPOTURNO / CAPOSQUADRA
ADDETTI SERVIZIO
CAPOTURNO A
ADDETTO IMPIANTO T.A.R.
CAPOTURNO B
ADDETTI PRODUZIONE
ADDETTI SERVIZI GENERALI
ADDETTI PRODUZIONE
ADDETTI SERVIZI GENERALI
R.D. VETRO E CONTROLLO PROCESSI DI PRODUZIONE
CAPOTURNO R.D. VETRO
ADDETTO R.D. VETRO

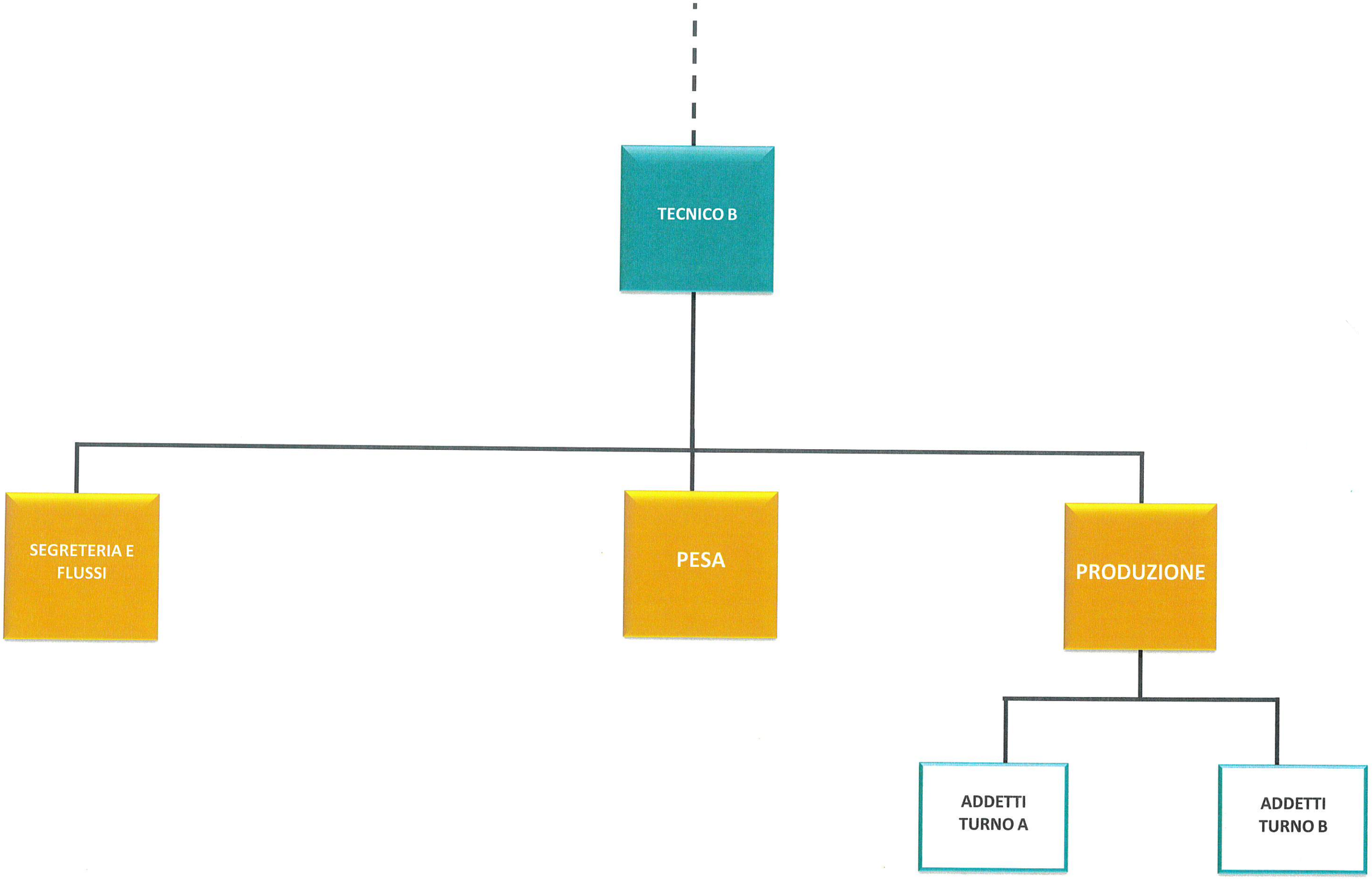
TECNICO B
SEGRETERIA E FLUSSI
PESA
PRODUZIONE
ADDETTI TURNO A
ADDETTI TURNO B

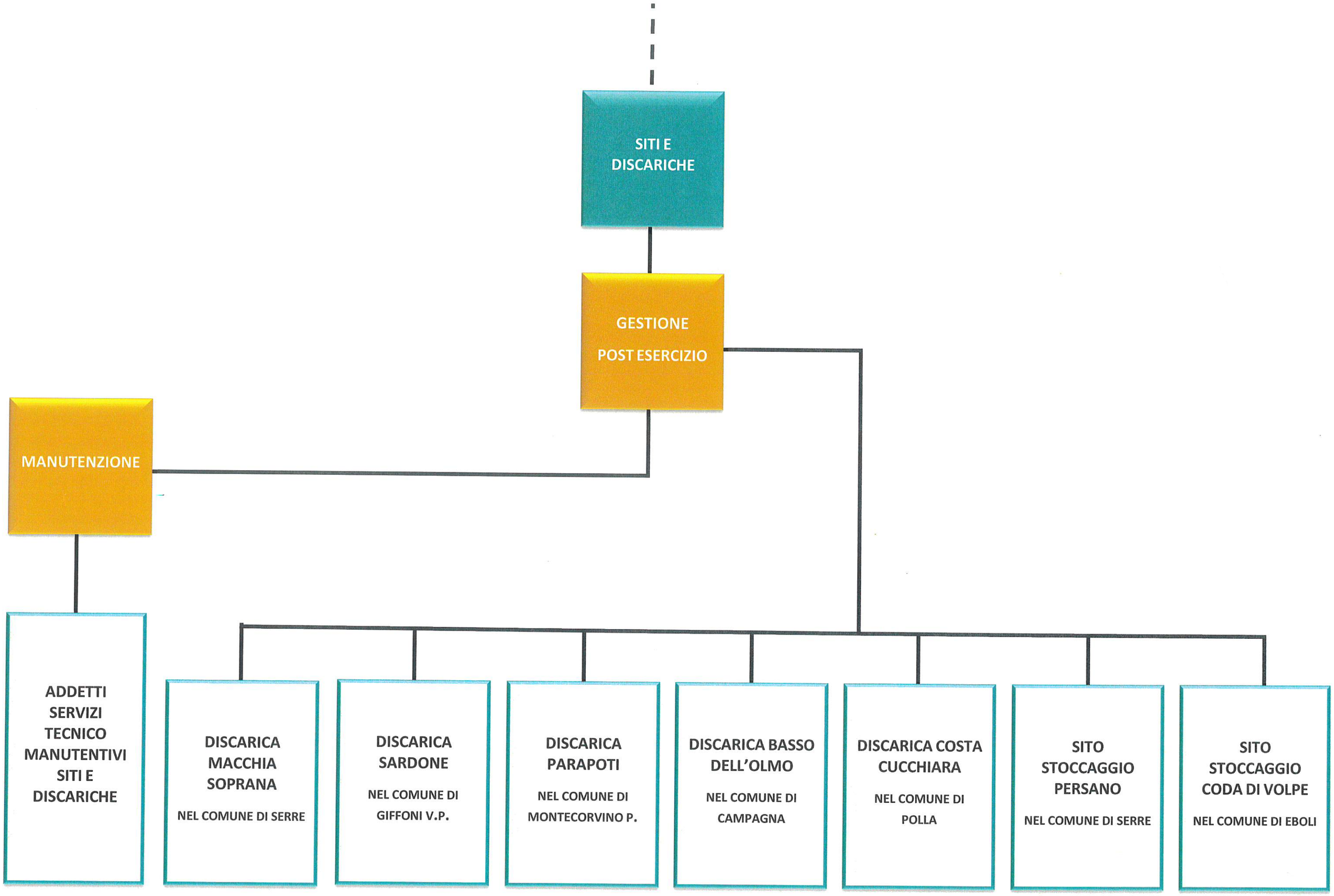
SITI E DISCARICHE
GESTIONE POST ESERCIZIO
MANUTENZIONE
ADDETTI SERVIZI TECNICO MANUTENTIVI SITI E DISCARICHE
DISCARICA MACCHIA SOPRANA
NEL COMUNE DI SERRE
DISCARICA SARDONE
NEL COMUNE DI GIFFONI V.P.
DISCARICA PARAPOTI
NEL COMUNE DI MONTECORVINO P.
DISCARICA BASSO DELL'OLMO
NEL COMUNE DI CAMPAGNA
DISCARICA COSTA CUCCHIARA
NEL COMUNE DI POLLA
SITO STOCCAGGIO PERSANO
NEL COMUNE DI SERRE
SITO STOCCAGGIO CODA DI VOLPE
NEL COMUNE DI EBOLI